10 años con vosotros

NC Solutions

www.ncsolutions.es

New Control Solutions

Logística y Automatización

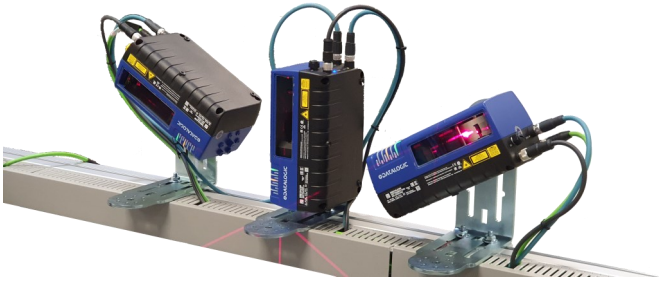

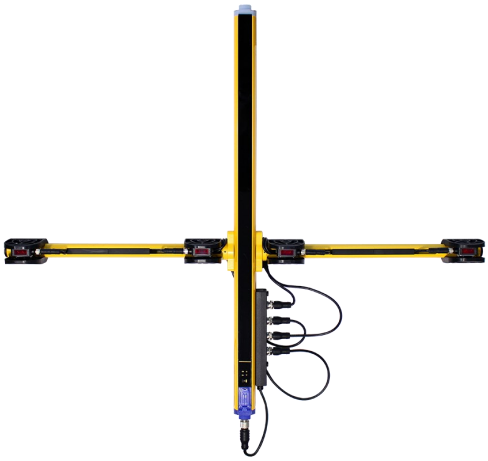

MITSUBISHI ELECTRIC *Changes for the Better* · DATALOGIC · DATASENSING *easing automation challenges* · JHCTECH · Bluhm Weber Group · Weber LABELING & CODING SOLUTIONS · ZEBRA

New Control Solutions
www.ncsolutions.es

¿Quiénes somos?

Somos un equipo de profesionales con más de 25 años de experiencia, adquirida durante nuestra etapa transcurrida en la extinguida Medición y Control, S.A. (*Mecco*), empresa que fue pionera y líder en el sector de la automatización e identificación automática durante 40 años.

New Control Solutions se fundó el 2 de mayo de 2013 por los técnicos y comerciales del departamento industrial de Medición y Control, S.A., debido al cese de actividad de la misma.

Los asesores comerciales e ingenieros de New Control Solutions aportan, gracias a su experiencia e inquietud, las mejores soluciones a las necesidades de la industria.

¿Dónde estamos?

Con nuestras oficinas centrales en Barcelona, así como con presencia en Bilbao, Madrid, Valencia y Santiago de Chile, podemos dar servicio global en Europa y LATAM.

Ubicados en un edificio industrial de principios de Siglo XX catalogado patrimonio industrial del Poblenou de Barcelona, y situado dentro del barrio tecnológico 22@.

Diseño de Soluciones, Integración y Servicio Posventa

Comercializamos y damos servicio a soluciones dedicadas a la automatización, la trazabilidad industrial e identificación automática. Dentro de nuestra amplia gama de soluciones, representamos grandes firmas como Mitsubishi Electric, Datalogic, JHTECH, Winmate, Weber y Zebra.

Las soluciones de alto nivel, como por ejemplo las estaciones de lectura, aplicadores e impresoras de etiquetas, RFID, marcadores láser, terminales de radiofrecuencia, etc…, requieren una correcta integración en el sistema a las que van destinadas; en estos casos, realizamos el estudio y la puesta en marcha de dichas tecnologías, diseñando incluso aplicaciones de software específicas si la solución lo requiere.

www.ncsolutions.es

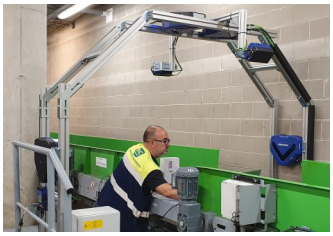

MITSUBISHI ELECTRIC Changes for the Better · DATALOGIC · DATASENSING easing automation challenges · JHCTECH · Bluhm Weber Group · Weber LABELING & CODING SOLUTIONS · ZEBRA

DATALOGIC

El mejor partner en identificación y detección

Fundada en 1972, se centra inicialmente en la producción de dispositivos electrónicos, pero pronto se produce un cambio de dirección hacia el diseño y la producción de sensores fotoeléctricos para las industrias textil, cerámica y de envasado. Hoy en día, Datalogic es una empresa líder mundial en captura de datos y en los mercados la automatización industrial, con 12 centros de investigación y de desarrollo en todo el mundo, 300 ingenieros y más de 1.000 patentes a su nombre.

Identificación automática

La gama más amplia del líder en soluciones de lectura industrial, sistemas volumétricos para logística, y sistemas para gestión manual.

Marcadores Láser, Visión Artificial, Medida e Inspección y Sistemas de Seguridad

Datasensing es la marca de Datalogic para la división de sensórica y seguridad.

MITSUBISHI ELECTRIC Changes for the Better · DATALOGIC · DATASENSING easing automation challenges · JHCTECH · Bluhm Weber Group · Weber LABELING & CODING SOLUTIONS · ZEBRA

MITSUBISHI ELECTRIC
Changes for the Better

Soluciones de automatización para cualquier aplicación

Mitsubishi Electric Corporation nace en el año 1921 estando presente en más de 120 países con plantas de producción, centros de I+D y delegaciones de ventas.

Los tres diamantes constituyen el conocido símbolo de marca de Mitsubishi Electric y de otras más de 40 empresas activas en todo en mundo en los sectores financiero, comercial e industrial.

Controladores Programables y HMI

Con la línea de productos y los sistemas de red mejorados, ofrecemos soluciones de alto rendimiento y preparadas para el futuro. La línea de PLC de la serie MELSEC está formada por dos grupos principales: PLC modular con las series iQ-R y Q; PLC compacto con las series iQ F y FX

Posicionamiento y Robótica

Nueva generación de variadores y servos con conectividad a las principales redes industriales.

Robots verticales de brazo articulado, SCARA, y Robots colaborativos.

EtherCAT · PROFINET INDUSTRIAL ETHERNET · EtherNet/IP · SSCNET III/H SERVO SYSTEM CONTROLLER NETWORK · CC-Link IE

MITSUBISHI ELECTRIC *Changes for the Better* · DATALOGIC · DATASENSING easing automation challenges · JHCTECH · Bluhm Weber Group · Weber LABELING & CODING SOLUTIONS · ZEBRA

Fuji Electric Hakko Electronics Co., Ltd.

TECHNOSHOT
TS1000 Smart Series

X1 STANDARD MODEL Series

La HMI japonesa más versátil del mercado

Amplia gama de soluciones HMI entre 5,7 “y 15”. Conectividad con todo tipo de equipos industriales, VPN para acceso remoto, conexión remota mediante Tablet PC.

& Class 1 Div 2

JHCTECH fue fundada en 2002, y su actividad se centra en el desarrollo de productos integrados para aplicaciones en sistemas industriales, infraestructuras, fabricación y servicios inteligentes. **JHCTECH** hace que los clientes se beneficien con más de 13 años de experiencia en la fabricación de ordenadores embedded, aportando una excelente capacidad de personalización para satisfacer las necesidades industriales.

Winmate Communication Inc., fundada en 1996, es el fabricante líder en soluciones industriales basadas en LCD. Sus equipos dan soluciones a sistemas móviles, Digital Signage, Panel PC, Display indsutrial, etc...

MITSUBISHI ELECTRIC Changes for the Better · DATALOGIC · DATASENSING easing automation challenges · JHCTECH · Bluhm Weber Group · Weber LABELING & CODING SOLUTIONS · ZEBRA

La tecnología alemana líder en etiquetado y codificación

Weber Marking Systems GmbH fundada en 1980, centra su actividad en el desarrollo y producción de sistemas de etiquetado de altas prestaciones y equipos de codificación para marcaje industrial .

La personalización de cada sistema, así como la producción de consumibles personalizados, aseguran les éxito de la solución.

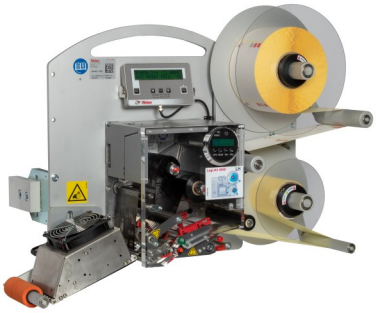

Aplicadores de etiquetas

Soluciones de etiquetado pre impreso, generación y aplicación a una y dos caras, así como etiquetado de pallets según normativa GS1.

MADE IN GERMANY

Sistemas de codificación

La división Markoprint del grupo Weber diseña sistemas de codificación y marcaje industrial de alta resolución y fácil mantenimiento.

MITSUBISHI ELECTRIC Changes for the Better
DATALOGIC
DATASENSING easing automation challenges
JHCTECH
Bluhm Weber Group
Weber LABELING & CODING SOLUTIONS
ZEBRA

Soluciones de impresión y lectura

MEJORE EL RENDIMIENTO CON LOS ESCÁNERES, ORDENADORES MÓVILES, TABLETS E IMPRESORAS EMPRESARIALES

Impresoras de etiquetas de tamaños diversos para imprimir etiquetas cuya vida no superará un día a otras que deben permanecer pegadas años, adecuadas a volúmenes de impresión de algunos cientos diarios a otras que producen etiquetas durante 24 horas, 7 días a la semana. E impresoras de movilidad para imprimir etiquetas allí donde las necesite, en la calle o a bordo de una carretilla para mejorar la eficie**nc**ia.

Terminales, lectores industriales y sistemas de visión para aplicaciones de automatización, logística e intra logística.

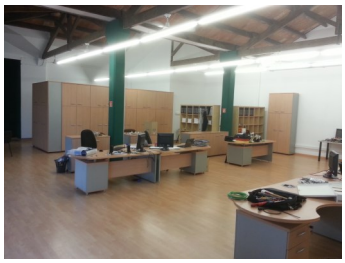

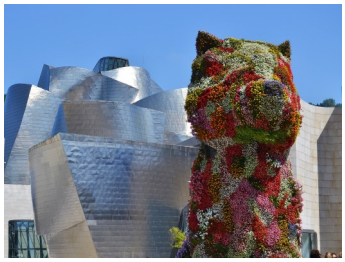

New Control Solutions

www.ncsolutions.es

C/Bolivia 340, local 64 C

08019 Barcelona

info@ncsolutions.es

bilbao@ncsolutions.es **madrid@ncsolutions.es** **valencia@ncsolutions.es**

Tlfo: 931 600 680